



UNIVERSIDAD POPULAR DE LA CHONTALPA

Dirección de Servicios Escolares



Guía de Inscripción para alumnos a los cursos Intersemestrales del ciclo 2019-02C

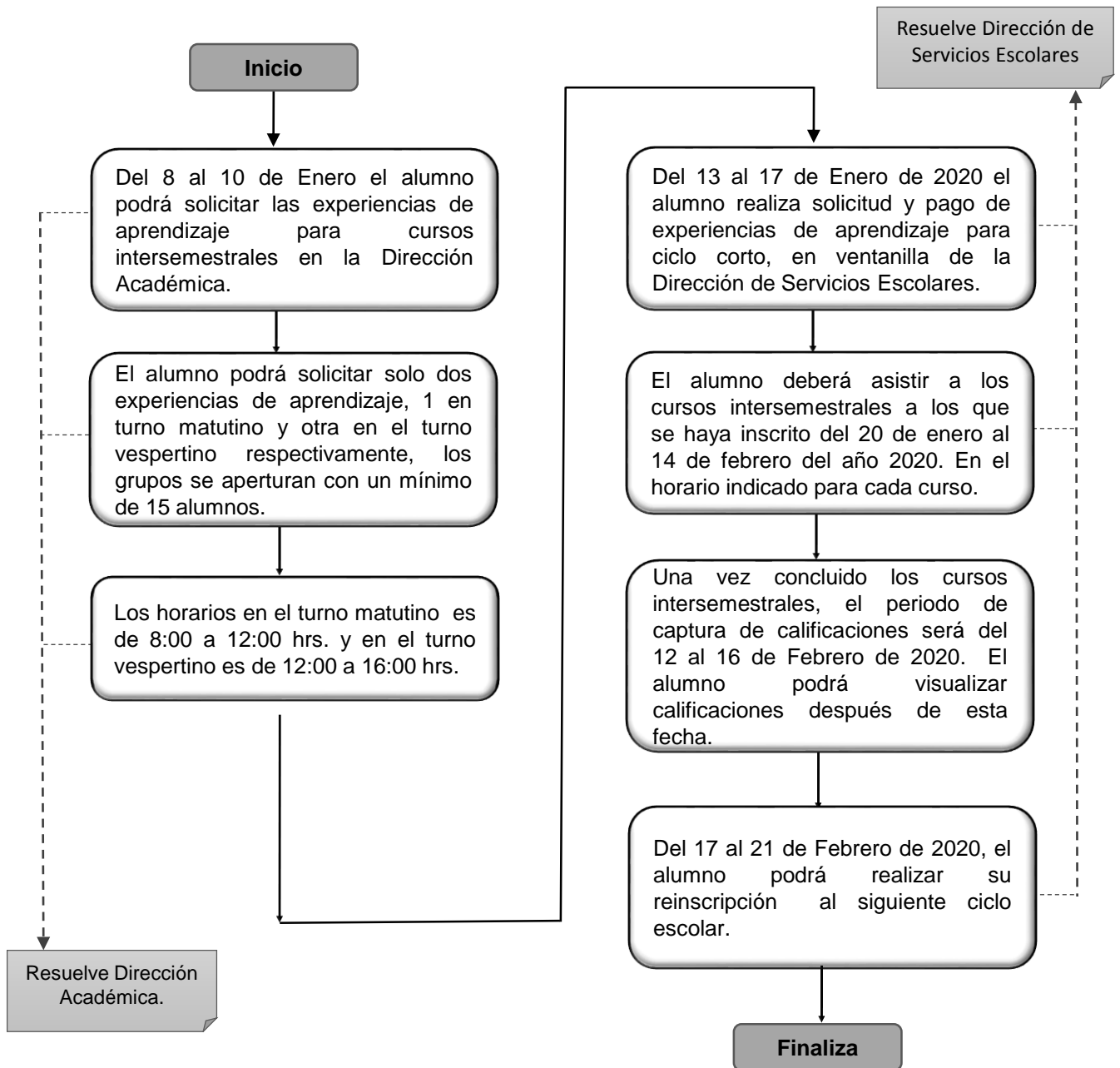

NOTA: Se podrá aperturar cursos que cumplan con lo dispuesto en el capítulo III Artículo 65 párrafo primero y segundo del Reglamento Escolar vigente, y lo requerido por la Dirección Académica.

La flexibilidad para cursar las experiencias de aprendizaje se aprobará entre programas educativos de la misma División Académica.